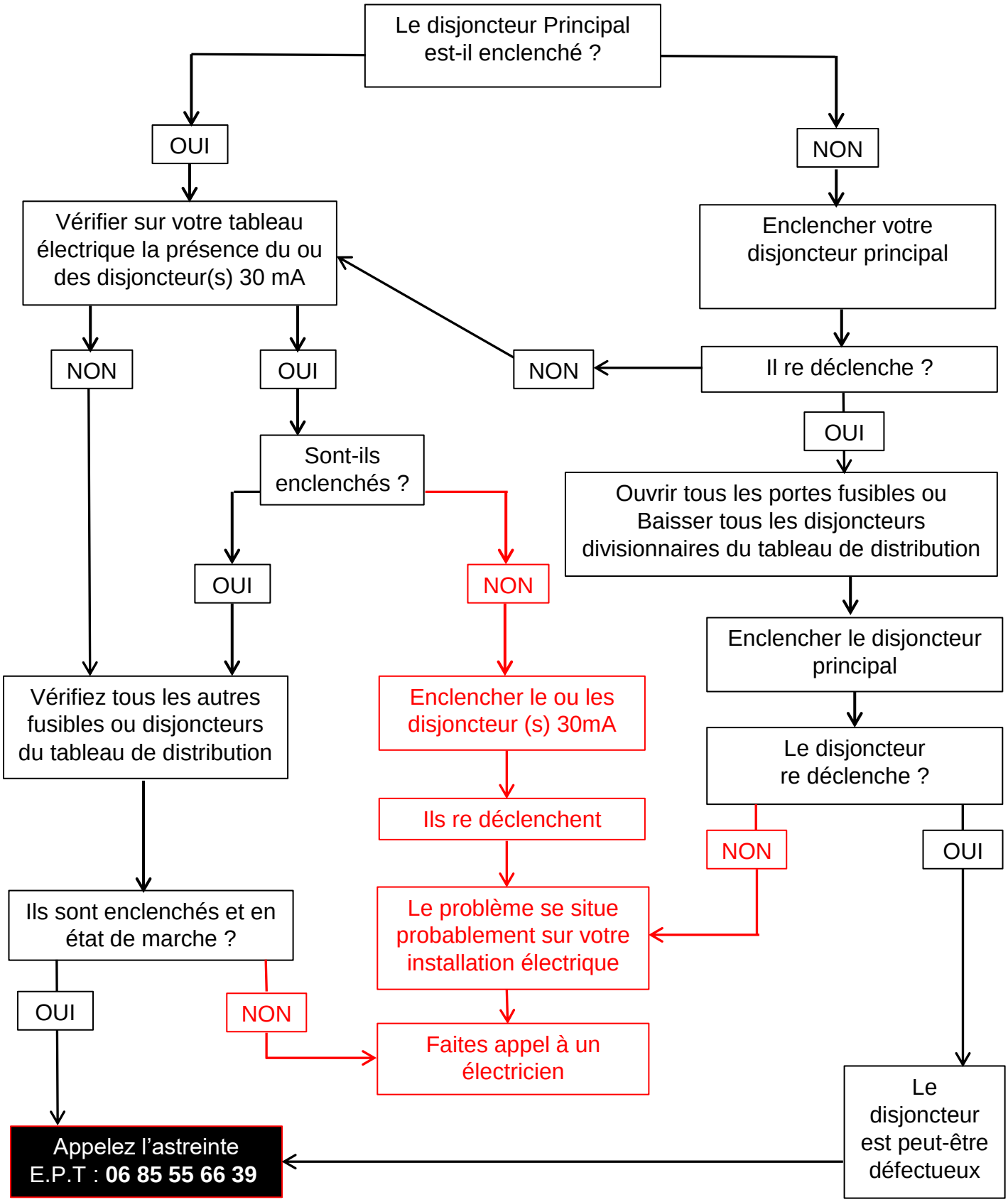
Le disjoncteur Principal est-il enclenché ?
OUI
NON
Vérifier sur votre tableau électrique la présence du ou des disjoncteur(s) 30 mA
Enclencher votre disjoncteur principal
NON
OUI
NON
Il re déclenche ?
OUI
Sont-ils enclenchés ?
Ouvrir tous les portes fusibles ou Baisser tous les disjoncteurs divisionnaires du tableau de distribution
OUI
NON
Enclencher le disjoncteur principal
Vérifiez tous les autres fusibles ou disjoncteurs du tableau de distribution
Enclencher le ou les disjoncteur (s) 30mA
Le disjoncteur re déclenche ?
Ils re déclenchent
NON
OUI
Ils sont enclenchés et en état de marche ?
Le problème se situe probablement sur votre installation électrique
OUI
NON
Faites appel à un électricien
Le disjoncteur est peut-être défectueux
Appelez l'astreinte E.P.T : 06 85 55 66 39